

МКОУ «С(К)Ш-И №7» МР «Олекминский район» РС(Я)

Диагностика и коррекция младших школьников с множественными нарушениями интеллекта и дцп

Учитель начальных
классов
Алексеева Олеся
Владимировна

АКТУАЛЬНОСТЬ ТЕМЫ

- * Актуальность данной проблемы обусловлена тем, что с каждым годом увеличивается поступление детей в школу с разными диагнозами. Значительная часть таких детей, не справляется с темпами освоения традиционных коррекционных программ воспитания и обучения, испытывает трудности социальной адаптации и обучения в школе.



Цель исследования:

- * В комплексной работе с психологом, медиком, изучить особенности младших школьников с нарушением интеллекта ДЦП.



Задачи исследования:

- * проанализировать психологическую, логопедическую и методическую литературу по теме;
- * Провести с помощью выбранных методик, проанализировать результаты младших школьников для определения состояния готовности ребенка к учебной деятельности с нарушением интеллекта и ДЦП;
- * изучить возможные направления коррекционной работы на уроках;
- * обобщить имеющий опыт работы по данной проблеме.

Объект
исследования:
**Младшие школьники с
нарушением интеллекта и
ДЦП.**

Предмет исследования:

пути предупреждения
и коррекции **детей**

База исследования:

Учащиеся **1Б** класса МКОУ
«С(К)ШИ №7».



Особенности детей с нарушением интеллекта и ДЦП

- * нарушение высших психических функций;
- * нарушение моторики;
- * недостаточность развития речи;
- * Недоразвитие навыков жизненной компетенции ;
- * нарушение представления о себе и окружающем мире .



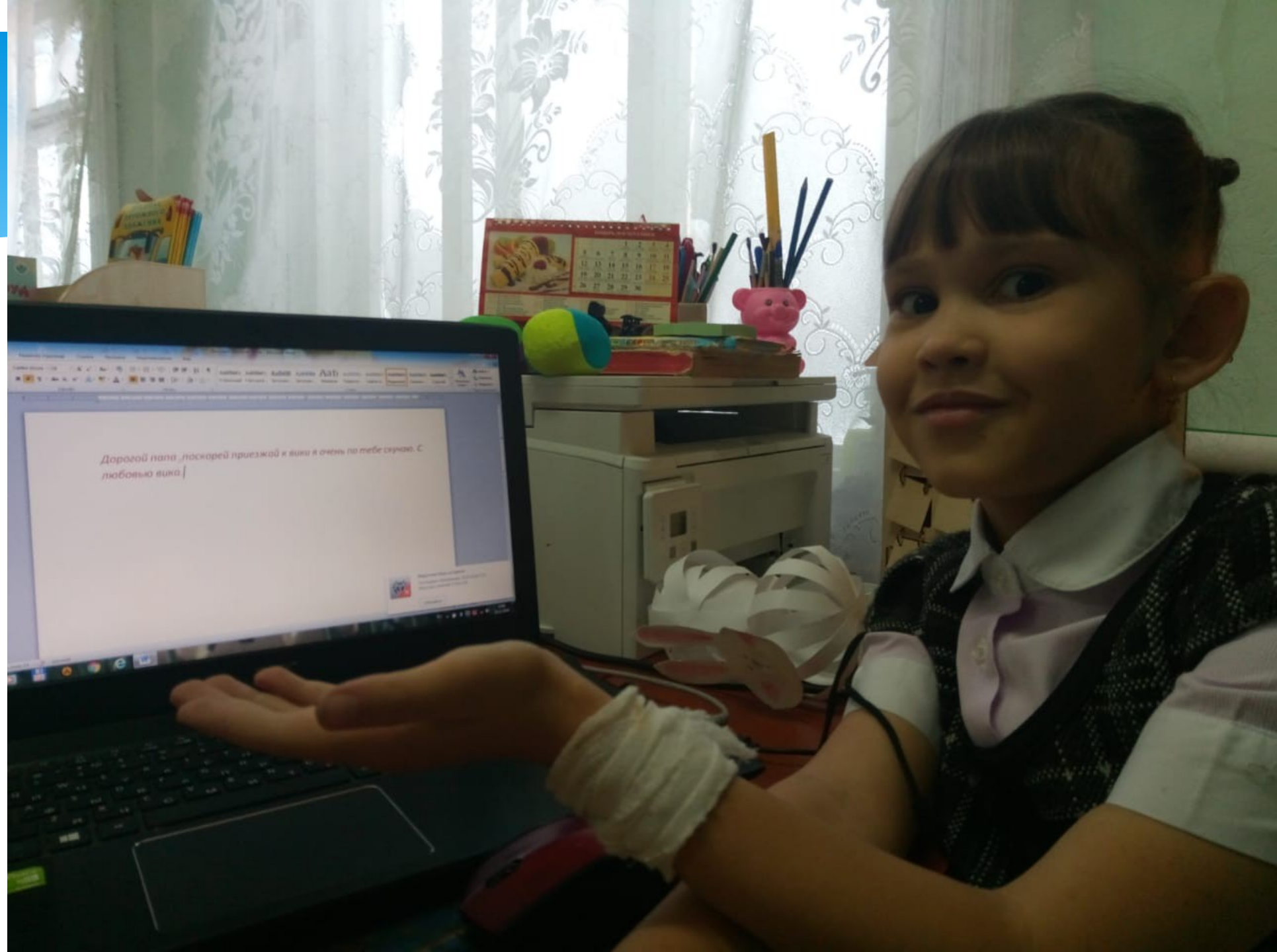

Пути коррекции:

- * - на уроках, внеурочной деятельности
- * - развивающие игры на песке(методические рекомендации)
- * - диагностика в песочной терапии(методические рекомендации)
- * - адаптивная физкультура
- * - арт терапия
- * - иппотерапия.
- * Развивающие упражнения (космический песок)



Иппотерапия – уникальная методика лечения лошадьми, метод реабилитации посредством лечебной верховой езды. Уникальность ипотерапии заключается в гармоничном сочетании телесно- ориентированных и когнитивных приемов воздействия на психику детей



Адаптивная физкультура- это
вид общей физической культуры
для лиц ограниченными
отклонениями в состоянии
здоровья

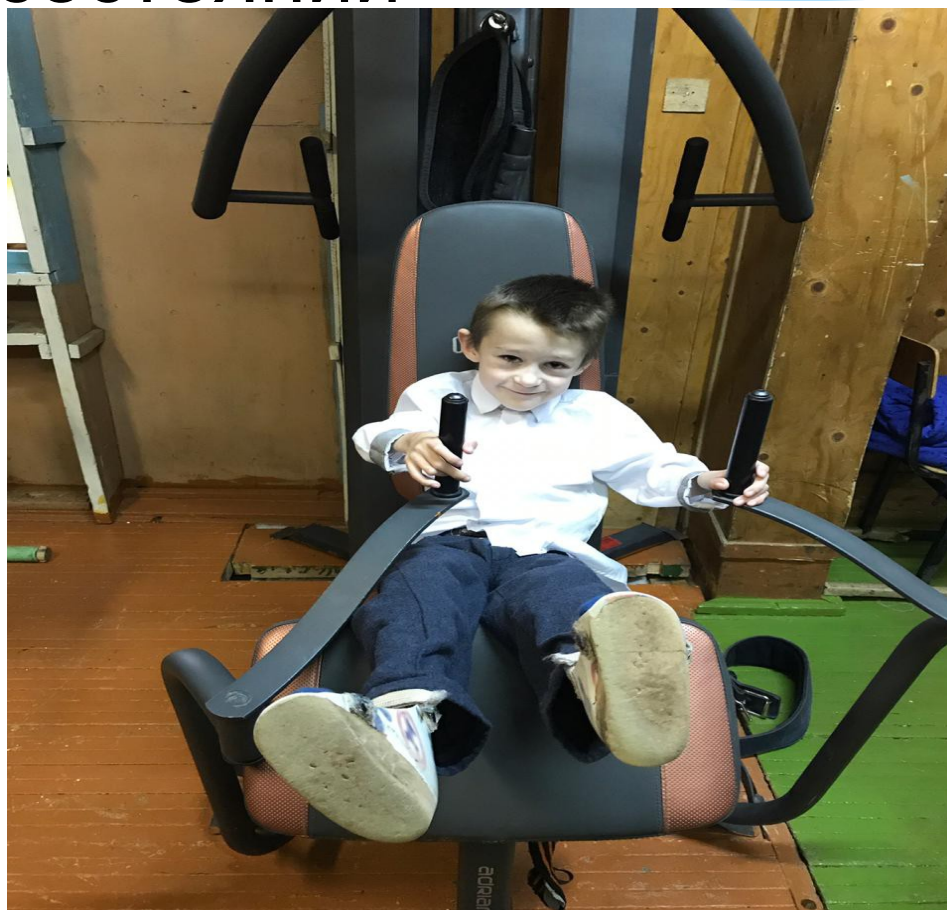
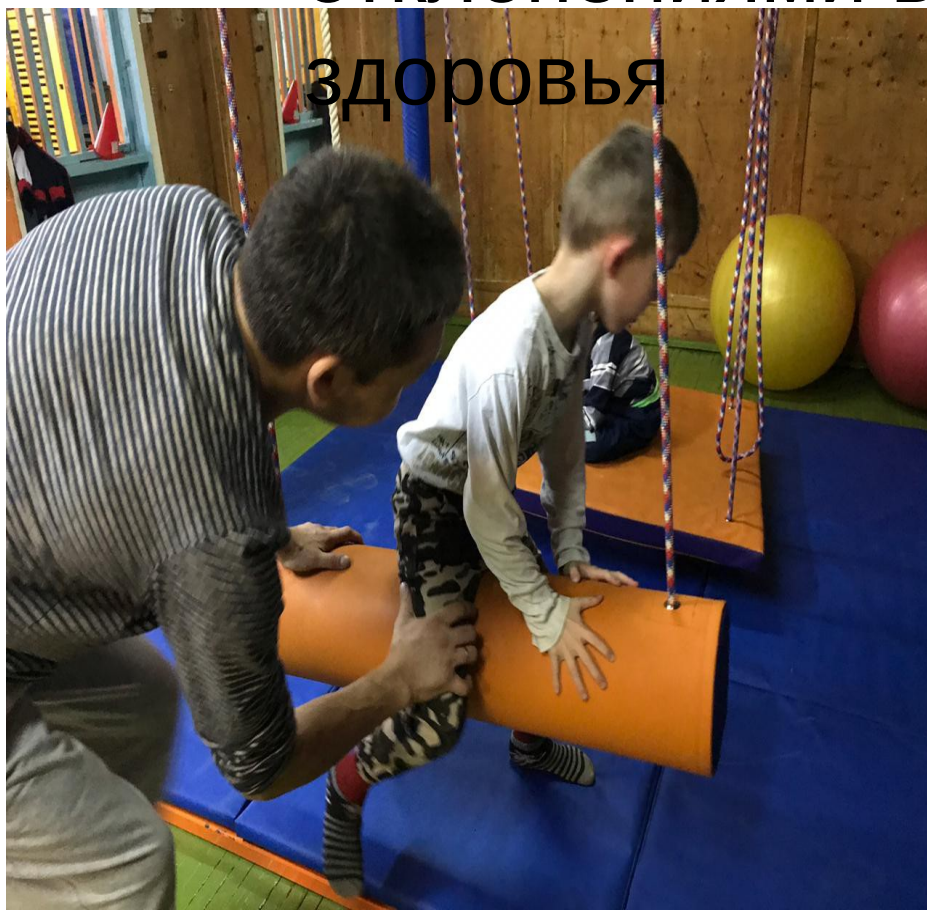







Представления о себе и окружающем мире





Игровая деятельность





Сенсорная функция





Представления о себе и окружающем мире







Посвящение в первоклассники 2018



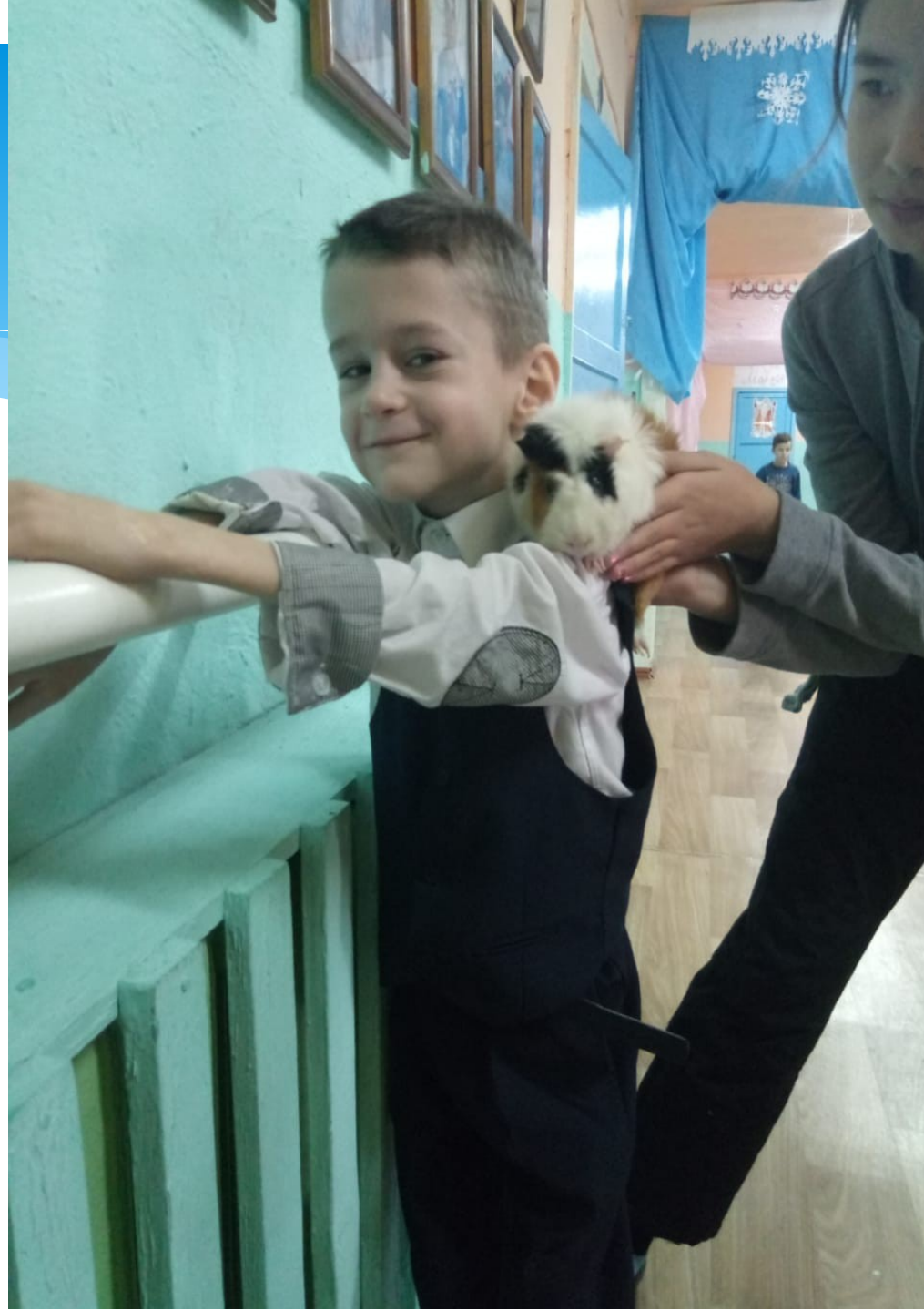

Учимся, играя!



Выводы:

- * На основе диагностического комплексного обследования ребенка с учетом основных линий его развития (физическое, социальное, познавательное, речевое, уровень игровой деятельности) анализа его результатов всеми специалистами составляется СИПР;**

СПАСИБО ЗА ВНИМАНИЕ!

